



UNIVERSITÀ  
di **VERONA**

**Concorso pubblico per esami e titoli per 1 posto Area dei Funzionari - settore professionale amministrativo-gestionale per il Dipartimento di Neuroscienze, Biomedicina e Movimento (cod. 2026fta002)**

*Bandito con D.D. n. 2259/2026 Prot n. 129297 del 06/03/2026, pubblicato sul Portale Unico del Reclutamento InPA e sul sito web di Ateneo in data 09/03/2026*

## **Calendario prove**

La **prova scritta** si svolgerà, in presenza, con l'utilizzo di strumenti informatici forniti dall'amministrazione, nella seguente giornata:

**28 maggio 2026 alle ore 9.30 nelle seguenti sedi:**

### **Cognomi da A a CAM**

presso **l'Aula informatica SM.S8**, Plesso Santa Marta, via Cantarane, 24 - 37129 Verona

### **Cognomi da CAN a FAC**

presso **l'Aula informatica SM.S3**, Plesso Santa Marta, via Cantarane, 24 - 37129 Verona

### **Cognomi da FE a MAG**

presso **l'Aula informatica SM.S4**, Plesso Santa Marta, via Cantarane, 24 - 37129 Verona

### **Cognomi da MAI a Z**

Presso il **Laboratorio Delta**, Cà Vignal 1, Strada Le Grazie, 15 - 37134 Verona

La **prova orale** si svolgerà nei seguenti giorni:

**18-19 giugno 2026**

L'orario e la sede di svolgimento saranno resi noti ai/candidati/e mediante pubblicazione sul [Portale InPa](#) e sul [sito Web dell'Università di Verona](#).



In relazione al numero dei/le candidati/e ammessi/e, la Commissione esaminatrice potrà disporre lo svolgimento della prova orale anche nei giorni utili immediatamente successivi a quelli sopra definiti.

**Saranno ammessi/e a sostenere la prova orale i/le candidati/e che avranno conseguito nella prova scritta una votazione di almeno 21/30.**

**I/le candidati/e dovranno presentarsi muniti/e del documento di riconoscimento allegato alla domanda di concorso.**

La Direttrice Generale

Donatella Marsiglia

Il presente documento è firmato digitalmente  
e registrato nel sistema di protocollo dell'Università di Verona,  
ai sensi degli articoli 23-bis e 23-ter e ss. del D.Lgs. 82/2005 e s.m.i.

Allegati:

- planimetrie con percorso di accesso

# S.TA MARTA

PIANO TERRA

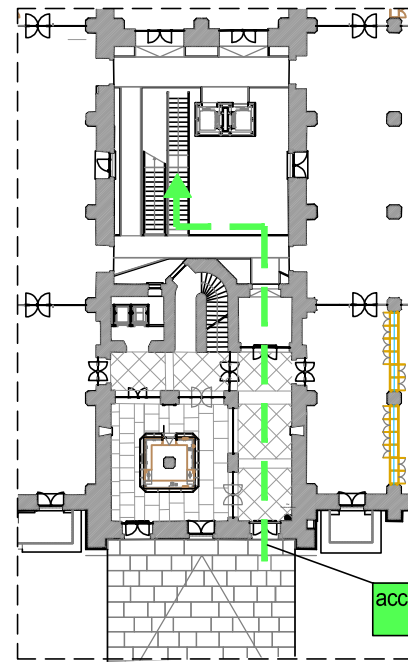

accesso aule "SMS.3-SMS.4-SMS.8"  
(concorso)

PIANO INTERRATO

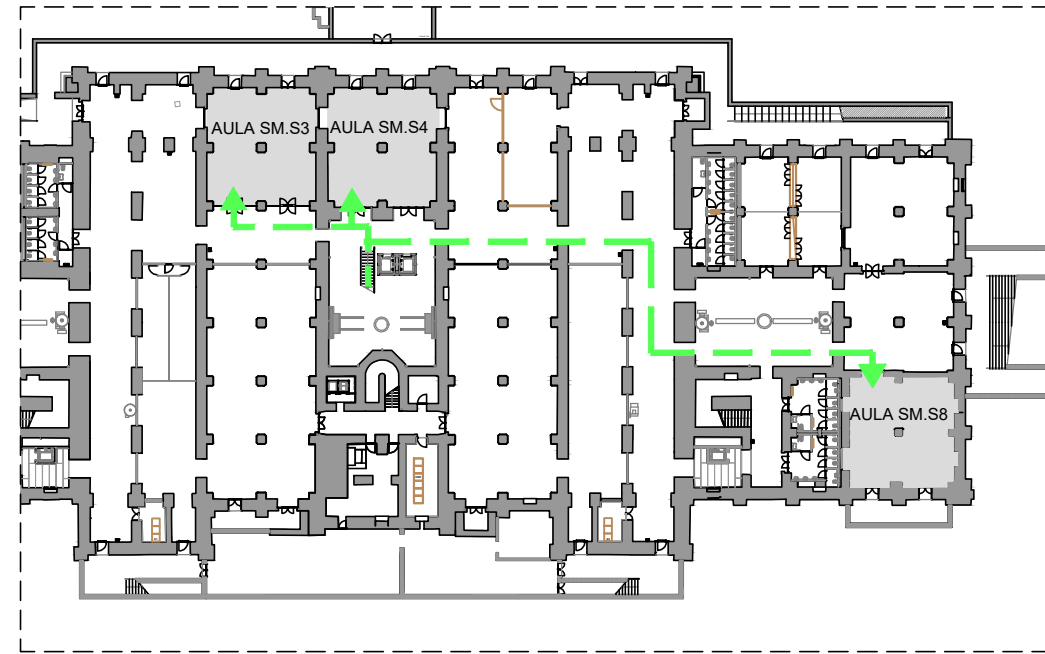

PERCORSO DI ACCESSO

PLANIMETRIA GENERALE

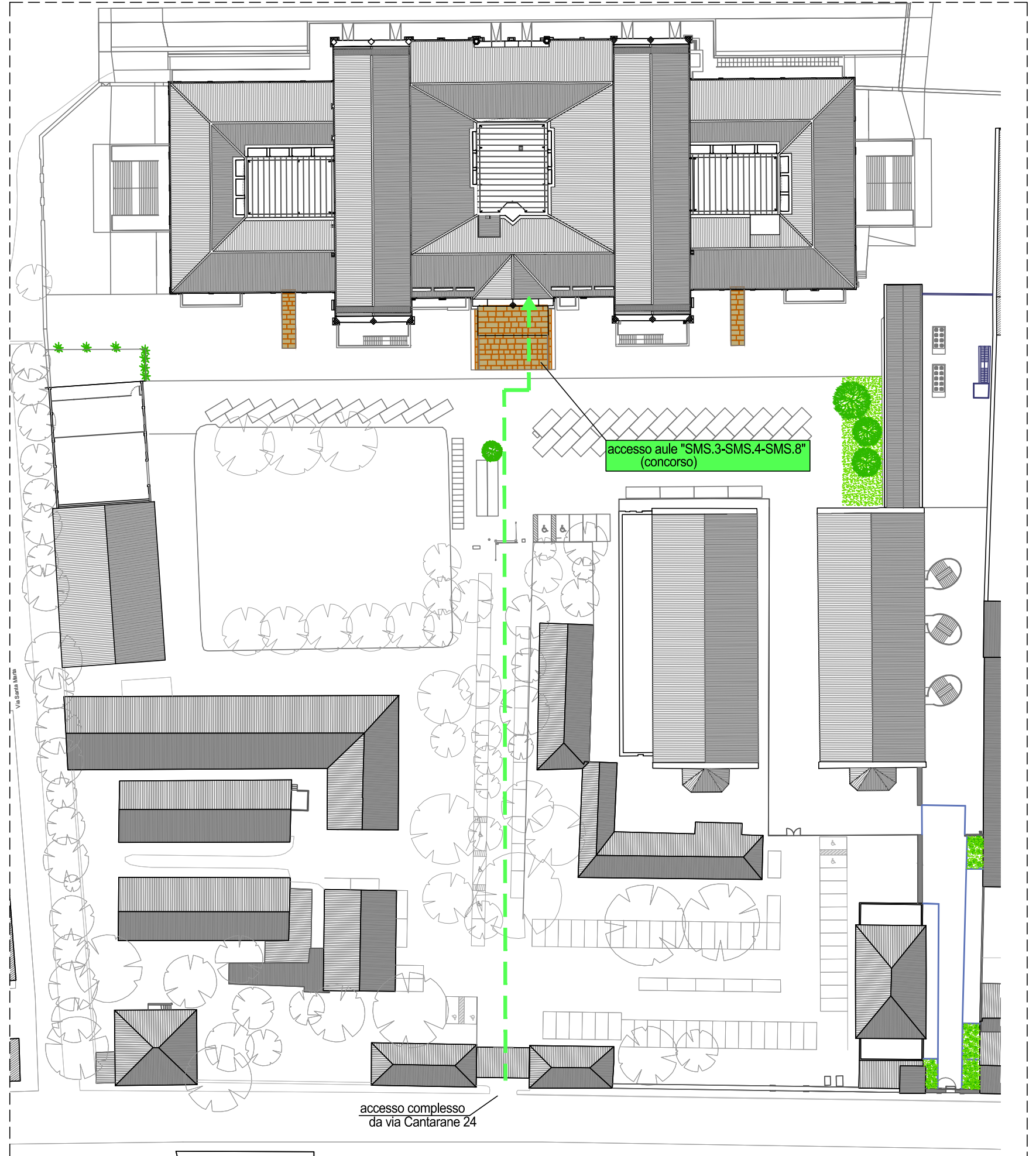

accesso aule "SMS.3-SMS.4-SMS.8"  
(concorso)

accesso complesso  
da via Cantarane 24

- PERCORSO DI ACCESSO
- PERCORSO DI USCITA
- PERCORSO SERVIZI IGIENICI

